

# VADEMECUM CICLISMO 2024



ENTE DI PROMOZIONE  
SPORTIVA  
RICONOSCIUTO  
DAL CONI



Ente di Promozione Sportiva  
Paralimpica riconosciuto dal  
Comitato Italiano Paralimpico

[www.ciclismo.aics.it](http://www.ciclismo.aics.it)

a cura della  
Commissione Tecnica Nazionale  
Ciclismo AiCS

Guida all'attività del Ciclismo AiCS  
per le Società affiliate

**Caro Presidente,**

**la Commissione Tecnica Nazionale Ciclismo AiCS ha lavorato in questi anni con notevole impegno organizzando eventi sportivi, corsi di formazione per i quadri tecnici, incontri con le strutture territoriali e le società, conseguendo risultati ragguardevoli.**

**Nel 2023 siamo riusciti a far crescere il movimento ciclistico AiCS su gran parte del territorio nazionale, anche grazie all'impegno dei Comitati provinciali e regionali che hanno compreso le potenzialità di questa disciplina, sia in termini sportivi che ricreativi. Ne sono prova il notevole aumento del numero di tesserati, e anche di società, e il successo dei corsi di Guida ciclo-turistica e mtb.**

**La Commissione Tecnica Nazionale di Ciclismo AiCS è sempre a disposizione dei Comitati e delle Società per valutare, insieme, proposte e idee che possano contribuire a migliorare l'offerta di attività del Settore Ciclismo. Punteremo molto sull'organizzazione dell'attività sportiva ma, anche, su formazione e convegnistica online perché crediamo che solo offrendo un "valido prodotto" il Ciclismo targato AiCS potrà ulteriormente espandersi.**

**Abbiamo creato questo vademecum per aiutarTi a dare risposte concrete alle Società ciclistiche del Tuo territorio.**

**Caro Presidente, oggi più che mai, è importante lavorare insieme per far crescere questo sport che racchiude in sé grandi valori sportivi, culturali, sociali e di integrazione.**

# AFFILIAZIONE 2024

**Tutte le affiliazioni avranno validità  
dal 1 gennaio al 31 dicembre**

Per quanto riguarda le tessere 2024,  
i Comitati dovranno assegnare ai ciclisti le  
tessere associative che vengono rilasciate  
anche per tutti gli altri Sport (adulti e  
giovani a disposizione presso MPS)

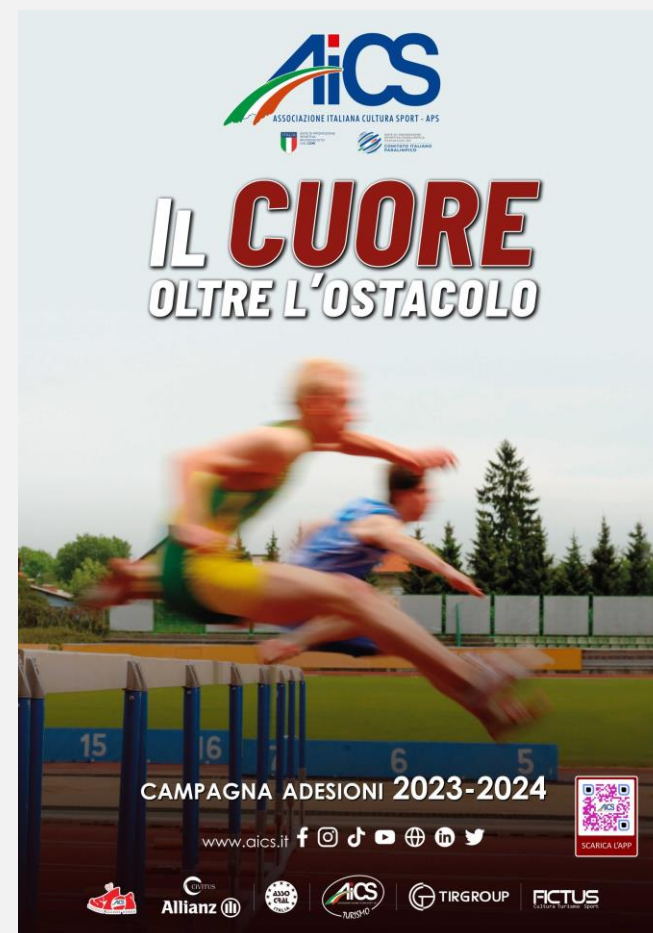

# TESSERAMENTO 2024

Per conoscere i costi di  
tesseramento e le relative  
possibilità assicurative per il  
ciclismo  
contattare il Comitato Provinciale  
di riferimento.



# ATTIVITÀ CICLISMO 2024

CARATTERISTICA	DISCIPLINA	ATTIVITÀ	CODICE	COD. CONI	SCADENZA	VALIDA
Sport	Ciclismo	Bike polo	S1150		Libera	Si
Sport	Ciclismo	Bmx	S1160	AX001	Libera	Si
Sport	Ciclismo	BMX free style	S1170	AX009	Libera	Si
Sport	Ciclismo	Ciclismo sperimentale, amatoriale (Ciclismo Stazionario, E-bike, Scatto Fisso, Fat- bike)	S1190		Libera	Si
Sport	Ciclismo	Ciclismo su pista	S1200	AX004	Libera	Si
Sport	Ciclismo	Ciclismo su strada	S1210	AX005	Libera	Si
Sport	Ciclismo	Ciclo-cross	S1230	AX007	Libera	Si
Sport	Ciclismo	Cicloturismo	S1240	AX012	Libera	Si
Sport	Ciclismo	Cycling for All e Master	S1250	AX011	Libera	Si
Sport	Ciclismo	Indoor Cycling (Artistic Cycling - Cycle Ball)	S1260	AX010	Libera	Si
Sport	Ciclismo	Motostaffetta - Scorta Tecnica	S3000		Libera	Si
Sport	Ciclismo	Mountain bike	S1270	AX008	Libera	Si
Sport	Ciclismo	Sliderking	S1280		Libera	Si
Sport	Ciclismo	Trial	S1220	AX006	Libera	Si
Sport	Ciclismo	Ultracycling	S1251		Libera	Si

## CICLISMO PARALIMPICO

Sport	Sport Paralimpico	Ciclismo paralimpico (Strada, Pista)	SP0330	AX501	Libera	Si
Sport	Sport Paralimpico	Ciclismo per disabilità intellettiva e relazionale	SP0331	AX504	Libera	Si
Sport	Sport Paralimpico	Ciclismo per sordi	SP0340	AX502	Libera	Si

Le tipologie di tesseramento **SPORTIVO di ciclismo** previste per il 2024 sono:

➔ **CICLOAMATORE (Master)**

➔ **CICLOTURISTA**

*Gli atleti Paralimpici possono richiedere sia il tesseramento da Cicloamatore che quello Cicloturista per **l'ATTIVITÀ PARALIMPICA.***

## CICLOAMATORE (Master)

Il Cicloamatore è considerato Agonista; può partecipare a gare amatoriali sia su strada (gare in linea, granfondo, cronometro, ecc.) che fuoristrada.

La tessera da cicloamatore è suddivisa in più categorie chiamate **MASTER**, determinate dalle fasce di età e dal sesso dell'atleta richiedente. In questa attività agonistica, infatti, rivolta ad atleti adulti di età superiore ai 17 anni, la partecipazione è suddivisa in categorie che raggruppano classi di età per quanto possibile omogenee in modo da dare a tutti l'opportunità di svolgere un'attività di sano agonismo tra partecipanti di pari livello.

Per essere tesserato Cicloamatore è richiesta una certificazione che attesti l'idoneità a praticare attività sportiva agonistica di ciclismo (**CERTIFICATO MEDICO AGONISTICO**).

**Attenzione:** per ogni sport praticato occorre una certificazione che riporti espressamente il tipo di sport; pertanto il certificato medico agonistico dovrà riportare la descrizione dello sport; nel nostro caso: Ciclismo (**Triathlon non può essere accettato**).

# CATEGORIE DEL CICLOAMATORE (Master)

2024

CATEGORIE AMATORIALI AGONISTICHE MASCHILE	CATEGORIE AMATORIALI AGONISTICHE FEMMINILE	ETÀ	MILLESIMO
<b>JMT</b> = Junior Sport	<b>JWS</b> = Junior Women Sport	17 - 18	2006 - 2007
<b>ELMT</b> = Elite Sport	<b>EWS</b> = Elite Women Sport	19 - 29	1995 - 2005
<b>M1</b> = Master 1	<b>W1</b> = Master Women 1	30 - 34	1990 - 1994
<b>M2</b> = Master 2	<b>W2</b> = Master Women 2	35 - 39	1985 - 1989
<b>M3</b> = Master 3	<b>W3</b> = Master Women 3	40 - 44	1980 - 1984
<b>M4</b> = Master 4	<b>W4</b> = Master Women 4	45 - 49	1975 - 1979
<b>M5</b> = Master 5	<b>W5</b> = Master Women 5	50 - 54	1970 - 1974
<b>M6</b> = Master 6	<b>W6</b> = Master Women 6	55 - 59	1965 - 1969
<b>M7</b> = Master 7	<b>W7</b> = Master Women 7	60 - 64	1960 - 1964
<b>M8</b> = Master 8	<b>W8</b> = Master Women 8	65 in poi	1949 - 1959



## CICLOTURISTA

Il Cicloturista **NON È** un Agonista; può partecipare a manifestazioni non agonistiche fino a 70 km + 10%

La tessera da Cicloturista non è suddivisa in categorie e può essere richiesta dall'età di 13 anni.

Per questo tipo di tesseramento viene richiesta una certificazione per l'idoneità a praticare attività sportiva non agonistica. Normalmente la certificazione viene rilasciata dal medico di base successivamente a un controllo con elettrocardiogramma.

**Quando TESSERIAMO un CICLOTURISTA come attività andremo ad inserire: CICLOTURISMO; nella CATEGORIA indicheremo: CICLOTURISTA.**



The image shows a screenshot of the AICS intranet login interface. At the top left is the AICS logo, which consists of the letters 'AICS' in a stylized font with a red dot above the 'i' and a green and red swoosh underneath. Below the logo is the text 'ASSOCIAZIONE ITALIANA CULTURA SPORT'. To the right of the logo, the text 'Accesso area intranet AICS NETWORK' is displayed. Below this, there are two input fields: 'Username' and 'Password'. To the right of the 'Password' field is a blue button with the text 'ACCEDI'. At the bottom of the form, there is a blue bar with the text 'Se la tua associazione non è affiliata all'AICS' on the left and 'REGISTRATI' on the right.

# MODALITÀ DI TESSERAMENTO

# MODALITA' DI TESSERAMENTO 2023

## CICLOAMATORE (Master)

ANAGRAFICA 1	ANAGRAFICA 2	INFO E LOGO	SOCI	DIRETTIVO	ATTIVITÀ	IMPIANTI	FEDERAZIONI	STATISTICHE	ALLEGATI	POLIZZE
Cognome Persichetti		Nome Diego		Sesso M						
Data di nascita 01/01/1950	Provincia RM	Luogo di nascita Roma		Codice fiscale PRSDGI50A01H501O		CALCOLA				
Indirizzo di residenza / domicilio VIA BARBERINI, 68		CAP 00187	Provincia RM	Comune Roma		CONTROLLA SE DUPLICATO				
E-mail ciclismo@aics.it										
Tel abitazione (solo numeri)		Cellulare (solo numeri) 328000000		Fax abitazione (solo numeri)		Tel ufficio (solo numeri)		Fax ufficio (solo numeri)		
N° tessera 000000000	Tipo tessera		Data rilascio	Data scadenza	Tipo Nuovo	Tessera sportiva <input type="checkbox"/>		Da stampare <input checked="" type="checkbox"/>		
Qualifica sociale Atleta		Attività sociale		Registro dei volontari Non iscritto						
Qualifica sportiva Atleta agonista		Attività sportiva SPORT - Ciclismo - Cycling for All e Master - COD. S1250 - COD. CONI AX011		Certificato medico Agonistico						

**UTILIZZARE LA DICITURA  
«CYCLING FOR ALL E MASTER»  
ANCHE PER I TESSERATI DI MTB**

# MODALITA' DI TESSERAMENTO 2023

## CICLOTURISTA

ANAGRAFICA 1 ANAGRAFICA 2 INFO E LOGO SOCI DIRETTIVO ATTIVITÀ IMPIANTI FEDERAZIONI STATISTICHE ALLEGATI POLIZZE

Cognome Persichetti Nome Diego Sesso M

Data di nascita 01/01/1958 Provincia RM Luogo di nascita Roma Codice fiscale PRSDGI58A01H501W

Indirizzo di residenza / domicilio VIA BARBERINI, 68 CAP 00187 Provincia RM Comune Roma

E-mail ciclismo@aics.it

Tel abitazione (solo numeri) Cellulare (solo numeri) 0000000000 Fax abitazione (solo numeri) Tel ufficio (solo numeri) Fax ufficio (solo numeri)

N° tessera 000000000 Tipo tessera Data rilascio 01/01/2023 Data scadenza Tipo Nuovo Tessera sportiva Da stampare

Qualifica sociale Atleta Registro dei volontari Non iscritto

Attività sociale

Qualifica sportiva Atleta praticante Certificato medico Non agonistico Data rilascio 01/01/2023 Data scadenza

Attività sportiva SPORT - Ciclismo - Cicloturismo - COD. S1240 - COD. CONI AX012

**UTILIZZARE LA DICITURA «CICLOTURISMO» ANCHE PER I TESSERATI DI MTB**

# MODALITA' DI TESSERAMENTO 2023

## ATLETI PARALIMPICI

ANAGRAFICA 1 ANAGRAFICA 2 INFO E LOGO SOCI DIRETTIVO ATTIVITÀ IMPIANTI FEDERAZIONI STATISTICHE ALLEGATI POLIZZE

Cognome Persichetti Nome Diego Sesso M

Data di nascita 01/01/1958 Provincia RM Luogo di nascita Roma Codice fiscale PRSDGI58A01H501W

Indirizzo di residenza / domicilio VIA BARBERINI, 68 CAP 00187 Provincia RM Comune Roma

E-mail ciclismo@aics.it

Tel abitazione (solo numeri) Cellulare (solo numeri) 0000000000 Fax abitazione (solo numeri) Tel ufficio (solo numeri) Fax ufficio (solo numeri)

N° tessera 000000000 Tipo tessera Data rilascio 01/01/2023 Data scadenza Tipo Nuovo Tessera sportiva

Qualifica sociale Atleta

Attività sociale

Qualifica sportiva Atleta praticante Certificato medico Non agonistico Data rilascio 01/01/2023

Attività sportiva SPORT - Sport Paralimpico - Ciclismo paralimpico (Strada, Pista) - COD. SP0330 - COD. CONI AX501

**QUALIFICA SPORTIVA  
PER I CICLOAMATORI  
PARALIMPICI DIGITARE:  
«ATLETA AGONISTA»**

**PER I CICLOTURISTI PARALIMPICI  
DIGITARE: «ATLETA PRATICANTE»**

**ATTIVITÀ SPORTIVA  
UTILIZZARE «CICLISMO  
PARALIMPICO» SIA PER  
CICLOAMATORI CHE PER  
CICLOTURISTI**

 ENTE DI PROMOZIONE  
SPORTIVA  
RICONOSCIUTO  
DAL CONI

 ASSOCIAZIONE ITALIANA CULTURA SPORT - APS

Ente di Promozione  
Sportiva Paralimpica  
riconosciuto dal  
Comitato  
Italiano  
Paralimpico 

 **ROSSI DIEGO**  
21/10/1985 ROMA (RM)  
CODICE FISCALE  
IL SALICE A.S.DILETTANTISTICA  
Codice 94658 (TR)  
Ciclismo - Cycling for All e Master  
Cicloturista



**TESSERA SPORTIVA N° 10282398**  
VALIDA DAL 03/01/2023 AL 31/12/2023

# **RICHIESTA TESSERA SPORTIVA**

Oltre alla tessera Associativa, rilasciata dal Comitato Provinciale di appartenenza, la **SOCIETÀ** affiliata dovrà richiedere, per i propri ciclisti tesserati che vogliono partecipare a gare e manifestazioni non agonistiche, la **TESSERA SPORTIVA DIGITALE** direttamente all'UFFICIO SPORT della DIREZIONE NAZIONALE.

### **La tessera sportiva ciclismo scadrà:**

- Il 31 dicembre di ogni anno, per il tesserato al quale è stata emessa una tessera Associativa a partire dal 01 gennaio 2024.
- Con scadenza uguale alla tessera Associativa, per il tesserato al quale è stata emessa una tessera Associativa prima del 01/01/2024.

**LA TESSERA SPORTIVA DEVE ESSERE RICHIESTA DAL PRESIDENTE DELLA SOCIETÀ SOLO DOPO AVER ACQUISITO DAL TESSERATO IL CERTIFICATO MEDICO RELATIVO ALL'ATTIVITÀ CHE SI ANDRÀ A PRATICARE.**

# RICHIESTA TESSERA SPORTIVA

2024

Il costo della tessera sportiva è di € 5,00. Dal 2024 la tessera sportiva sarà solamente in modalità digitale e potrà essere visualizzata scaricando la App AiCS 2.0 nel proprio smartphone.

Per richiedere la tessera sportiva bisogna inviare il file «EXCEL» apposito (**allegato 1**) unitamente alla copia dell'effettuato bonifico bancario all'indirizzo mail: [dnsport@aics.info](mailto:dnsport@aics.info)

Il Bonifico va intestato a: AICS DIREZIONE NAZIONALE - Iban: IT 75 I 01030 03271 000061460833.  
CAUSALE: Acquisto Tessere Ciclismo

**N.B.: Le foto degli Atleti per i quali è richiesta la tessera sportiva vanno inserite direttamente nel portale del tesseramento, da parte della Società, oppure tramite la App, da parte del tesserato.**



# FAC-SIMILE FILE EXCEL RICHIESTA TESSERINO SPORTIVO



*Allegato A*

## **RICHIESTA TESSERA SPORTIVA DIGITALE**

<b>NUMERO TESSERA AICS</b>	<b>CIRCOLO</b>	<b>QUALIFICA</b>

# COMPILAZIONE FILE EXCEL PER LA RICHIESTA DEL TESSERINO SPORTIVO

**Nel file inserire solo i dati richiesti; tutti i restanti dati saranno presi direttamente dal programma di tesseramento.**

**N° TESSERA AiCS:** È il numero della tessera Associativa;

**CIRCOLO:** È il nome della Società, es. AiCS CICLISMO A.S.D., non inserire il codice del circolo.

- Lasciare vuota questa casella se nella tessera sportiva si vuole far comparire il nome della Società come da affiliazione;
- Compilare questa casella se si vuole inserire il nome della Società abbreviato o con nome dello Sponsor;

**QUALIFICA:**

- Per gli agonisti inserire le categorie previste nell'allegato CATEGORIE in base all'età "Master 1 – Master 2 – Master 3 – Master Women 7 - ecc."
- Per i cicloturisti inserire la dicitura "Cicloturista";
- Per gli amatori agonisti disabili inserire la qualifica "Atleta Paralimpico"
- Per i cicloturisti disabili inserire la qualifica "Cicloturista Paralimpico"

La qualifica deve essere idonea all'attività inserita sul portale tesseramento come indicato in questo Vademecum.

# **DOWNLOAD TESSERA SPORTIVA CICLISMO PER ASSOCIAZIONI E COMITATI PROVINCIALI**

**Tutte le Associazioni possono visualizzare e scaricare le tessere sportive relative ai propri Soci nel portale AiCS Intranet come da illustrazioni di seguito.**

**Tutte i Comitati Provinciali possono visualizzare e scaricare le tessere sportive relative ai Soci delle Associazioni affiliate nel portale AiCS Intranet come da illustrazioni di seguito.**

**Lo stesso procedimento può essere effettuato per i tesserini Tecnici.**

# DOWNLOAD TESSERA SPORTIVA CICLISMO PER ASSOCIAZIONI E COMITATI PROVINCIALI



The screenshot shows the AiCS Intranet website. The header includes the AiCS logo (ASSOCIAZIONE ITALIANA CULTURA SPORT - APS) and the text 'AICS NETWORK Progetto finanziato dal Ministero del Lavoro, della Salute e delle Politiche Sociali - Legge 383/2000'. The main navigation menu contains the following items: CIRCOLO, SOCI, TESSERE, EVENTI, TABELLE, COMUNICAZIONI, DOCUMENTI, CONTABILITÀ, PASSWORD, and LOGOUT. The 'TESSERE' item is highlighted with a red box. A dropdown menu is visible below it, containing the following options: TESSERE RICEVUTE, STAMPA TESSERE, FORZA SCADENZA, TESSERINI TECNICI, TESSERE SPORTIVE, and TESSERE IN SCADENZA. The 'TESSERE SPORTIVE' option is also highlighted with a red box. Two red arrows point from the 'TESSERE' menu item and the 'TESSERE SPORTIVE' option to the text on the right.

Entrando nel portale AiCS Intranet  
Andare nella sezione **TESSERE**  
Si aprirà il menù a tendina e cliccare su  
**TESSERE SPORTIVE**





# DOWNLOAD TESSERA SPORTIVA CICLISMO PER ASSOCIAZIONI E COMITATI PROVINCIALI

CIRCOLO SOCI TESSERE EVENTI TABELLE COMUNICAZIONI DOCUMENTI CONTABILITÀ PASSWORD LOGOUT

TESSERE > TESSERE SPORTIVE

Circolo contiene  Socio contiene (Nominativo, tessera o CF)  Anno  [FILTRA](#)

Dati filtrati per: 2023 [STAMPA LISTA](#)

TESSERA	ANNO	CIRCOLO	SOCIO	QUALIFICA	RILASCIO	SCADENZA	
	2023	94658 - IL SALICE A.S.DILETTANTISTICA • IL SALICE A.S.D.		Master 7	15/05/2023	31/12/2023	
	2023	94658 - IL SALICE A.S.DILETTANTISTICA • IL SALICE A.S.D.		Master 1	15/05/2023	31/12/2023	
	2023	94658 - IL SALICE A.S.DILETTANTISTICA • IL SALICE A.S.D.		Master women 1	15/05/2023	31/12/2023	
	2023	94658 - IL SALICE A.S.DILETTANTISTICA • IL SALICE A.S.D.		Elite master sport	15/05/2023	31/12/2023	
	2023	94658 - IL SALICE A.S.DILETTANTISTICA • IL SALICE A.S.D.		Master 7	15/05/2023	31/12/2023	

Si aprirà la lista dei Soci che hanno attiva una tessera sportiva per il ciclismo.

Cliccando nella **icona «Foglio»** si aprirà la tessera del socio e sarà possibile stamparla e/o inviarla al Socio.

**NEW**



# **INSERIMENTO DATA SCADENZA CERTIFICATO MEDICO SULLA TESSERA SPORTIVA**

**DAL 2024 E' POSSIBILE INSERIRE NELLA TESSERA SPORTIVA LA DATA DI SCADENZA DEL  
CERTIFICATO MEDICO**

**ENTRANDO NEL PORTALE AICS NETWORK, NELLA SEZIONE DEL SINGOLO SOCIO e/o TESSERATO,  
IL PRESIDENTE DELLA SOCIETÀ DOVRÀ INSERIRE NELLA SEZIONE APPOSITA, LA DATA DI SCADENZA DEL  
CERTIFICATO MEDICO CHE GLI E' STATO CONSEGNATO DALL' ATLETA, COME ILLUSTRATO NELLE SLIDE  
SUCCESSIVE.**

# INSERIMENTO DATA SCADENZA CERTIFICATO MEDICO SULLA TESSERA SPORTIVA

ANAGRAFICA 1 ANAGRAFICA 2 INFO E LOGO SOCI DIRETTIVO ATTIVITÀ STATISTICHE ALLEGATI POLIZZE

**DATI ANAGRAFICI**

Cognome \_\_\_\_\_ Nome  Sesso  Alias (\*)

Data di nascita  Provincia  Luogo di nascita  Codice fiscale  **CALCOLA**

(\*) Utilizzare l'alias solo se la persona ha compilato il modulo di 'Richiesta Identità Alias' **CONTROLLA SE IL CODICE FISCALE È DUPLICATO**

**RECAPITI**

Indirizzo di residenza / domicilio \_\_\_\_\_ CAP  Provincia  Comune

E-mail \_\_\_\_\_ Iscritto alla newsletter

Tel abitazione (solo numeri) \_\_\_\_\_ Cellulare (solo numeri) \_\_\_\_\_ Fax abitazione (solo numeri) \_\_\_\_\_ Tel ufficio (solo numeri) \_\_\_\_\_ Fax ufficio (solo numeri) \_\_\_\_\_

**TESSERA**

N° tessera  Tipo tessera  Data rilascio  Data scadenza  Tipo  Tessera sportiva  Da stampare

**INQUADRAMENTO**

Qualifica sociale  Associato  Volontario sportivo

Attività sociale \_\_\_\_\_

Qualifica sportiva

Attività sportiva

**Certificato medico**  **Data rilascio**  **Data scadenza**

Entrare nella pagina del singolo Socio/Tesserato;

Cliccare su «modifica» e scendere fino alla sezione «**CERTIFICATO MEDICO**».

**Inserire le seguenti voci:**

Certificato Agonistico o non agonistico;  
data di rilascio;  
data di scadenza.

Nella tessera sportiva digitale comparirà la data di scadenza.

# INSERIMENTO DATA SCADENZA CERTIFICATO MEDICO SU TESSERA SPORTIVA



ENTE DI PROMOZIONE  
SPORTIVA  
RICONOSCIUTO  
DAL CONI



ASSOCIAZIONE ITALIANA CULTURA SPORT - APS

Ente di Promozione  
Sportiva Paralimpica  
riconosciuto dal



Comitato  
Italiano  
Paralimpico



**ROSSI DIEGO**  
**21/10/1985 ROMA (RM)**  
**CODICE FISCALE**



**IL SALICE A.S.DILETTANTISTICA**  
Codice 94658 (TR)  
Ciclismo - Cycling for All e Master  
Cicloturista

SCADENZA  
CERTIFICATO MEDICO  
**28/12/2024**

**TESSERA SPORTIVA N° 10282398**  
VALIDA DAL 03/01/2023 AL 31/12/2023





# LE ALTRE FIGURE TECNICHE AiCS CICLISMO

# LE FIGURE TECNICHE AiCS CICLISMO

## DIRETTORE DI CORSA

Il Direttore di corsa è la persona a cui la società organizzatrice affida il compito di supervisione dell'organizzazione e la direzione della gara.

Per svolgere le funzioni di Direttore di corsa in una gara ciclistica AiCS bisogna essere tesserati all'AiCS o alla FCI.

Per acquisire la qualifica di Direttore di corsa è necessario partecipare a un corso di formazione organizzato dalla FCI in collaborazione con AiCS e sostenere il relativo esame.

Ogni 2 anni si dovrà frequentare un corso di aggiornamento.

Una volta ottenuto l'attestato di **DIRETTORE DI CORSA** il tesserato AiCS dovrà richiedere obbligatoriamente il **TESSERINO TECNICO** all'UFFICIO SPORT della DIREZIONE NAZIONALE AiCS e sarà conseguentemente iscritto nell'Albo Nazionale AiCS.

Nel programma di tesseramento la voce «**DIRETTORE DI CORSA**» si trova nella sezione «**QUALIFICA SOCIALE**», mentre nella **QUALIFICA SPORTIVA** si inserirà la dicitura «**UFFICIALE DI GARA**» e come **ATTIVITÀ SPORTIVA** si inserirà «**CYCLING FOR ALL E MASTER**».

***Per una adeguata copertura assicurativa si consiglia di sottoscrivere una delle polizza integrative infortunio (A2-B2- CICLISMO INFORTUNI H24) e la Polizza Integrativa OMNIA RCT.***

# LE FIGURE TECNICHE AiCS CICLISMO

## GIUDICE DI GARA

Il Giudice di gara esercita la funzione di controllo tecnico-disciplinare della manifestazione, agonistica o non agonistica, su tutto il territorio nazionale.

Rileva le infrazioni e infligge le sanzioni previste, per quanto di sua competenza, ed è sottoposto alla disciplina e al controllo della Commissione Tecnica Nazionale Ciclismo AiCS.

Nell'esercizio della propria funzione il Giudice di gara è garante del rispetto delle norme sancite dallo Statuto dell'AiCS, dai Regolamenti tecnici e dalle deliberazioni dell'AiCS, assumendo il ruolo di formatore ed educatore al rispetto delle norme vigenti.

Per acquisire la qualifica di Giudice di Gara AiCS è necessario partecipare ad un corso di formazione AiCS e sostenere il relativo esame.

Una volta ottenuto l'attestato di **GIUDICE DI GARA**, il tesserato AiCS dovrà richiedere il **TESSERINO TECNICO** all'UFFICIO SPORT della DIREZIONE NAZIONALE AiCS e sarà conseguentemente iscritto nell'Albo Nazionale AiCS.

Nel programma di tesseramento la voce «**GIUDICE**» si trova nella sezione «**QUALIFICA SOCIALE**», mentre nella **QUALIFICA SPORTIVA** si inserirà la dicitura «**UFFICIALE DI GARA**» e come **ATTIVITÀ SPORTIVA** si inserirà «**CYCLING FOR ALL E MASTER**».

***Per una adeguata copertura assicurativa si consiglia di sottoscrivere una delle polizza integrative infortunio (A2-B2- CICLISMO INFORTUNI H24) e la Polizza Integrativa OMNIA RCT.***

# LE FIGURE TECNICHE AiCS CICLISMO

## SCORTA TECNICA

Le **SCORTE TECNICHE** sono effettuate da persone in moto che sono in possesso dell'abilitazione Ministeriale ottenuta presso il Compartimento della Polizia stradale dopo aver partecipato a un corso di formazione presso la FCI e aver sostenuto il relativo esame.

L'abilitazione dura 5 anni e può essere rinnovata presso il Compartimento di Polizia stradale dopo aver frequentato un corso di aggiornamento presso la FCI.

Per svolgere la propria funzione, i motociclisti abilitati a Scorta tecnica devono essere associati all'AiCS o alla FCI o ad altri Enti di Promozione Sportiva.

Una volta ottenuta l'abilitazione di **SCORTA TECNICA**, il tesserato AiCS dovrà richiedere il **TESSERINO TECNICO** all'UFFICIO SPORT della DIREZIONE NAZIONALE AiCS, allegando l'abilitazione Ministeriale.

Nel programma di tesseramento la voce «**MOTOSTAFFETTA E SCORTA TECNICA**» si trova nella sezione «**QUALIFICA SOCIALE**», mentre nella **QUALIFICA SPORTIVA** si inserirà la dicitura «**NON PRATICANTE**» e come **ATTIVITÀ SPORTIVA** si inserirà «**CICLISMO SU STRADA**».

*Per una adeguata copertura assicurativa si consiglia di sottoscrivere una delle polizza integrative infortunio (A2-B2- CICLISMO INFORTUNI H24) e la Polizza Integrativa OMNIA RCT.*

# LE FIGURE TECNICHE AiCS CICLISMO

## MOTOSTAFFETTA

**IL MOTO-STAFFETTISTA** è il motociclista al quale gli organizzatori affidano il compito di garantire la sicurezza e il regolare svolgimento di una gara ciclistica su strada in collaborazione con la Polizia stradale, quando presente, e con la Scorta tecnica.

Per poter svolgere la funzione di Moto-staffettista occorre partecipare ad un corso di formazione presso AiCS e superare il relativo esame.

Per svolgere la propria funzione, le Moto-staffette devono essere tesserate all'AiCS, o alla FCI, o ad altri Enti di Promozione Sportiva.

Una volta ottenuto l'attestato di **MOTOSTAFFETTA**, il tesserato AiCS dovrà richiedere il **TESSERINO TECNICO** all'UFFICIO SPORT della DIREZIONE NAZIONALE AiCS.

Nel programma di tesseramento la voce «**MOTOSTAFFETTA E SCORTA TECNICA** » si trova nella sezione «**QUALIFICA SOCIALE**», mentre nella **QUALIFICA SPORTIVA** si inserirà la dicitura «**NON PRATICANTE**» e come **ATTIVITÀ SPORTIVA** si inserirà «**CICLISMO SU STRADA**».

*(La Moto-staffetta non è una Scorta Tecnica)*

*Per una adeguata copertura assicurativa si consiglia di sottoscrivere una delle polizza integrative infortunio (A2-B2- CICLISMO INFORTUNI H24) e la Polizza Integrativa OMNIA RCT.*

# LE FIGURE TECNICHE AiCS CICLISMO

## A.S.A. (Addetto Segnalazioni Aggiuntive)

L'**A.S.A.** (Addetto alle Segnalazioni Aggiuntive) è il personale appiedato, posizionato presso intersezioni, incroci e punti sensibili, al quale gli organizzatori della manifestazione hanno assegnato il compito di garantire la sicurezza e il regolare svolgimento di una gara ciclistica su strada.

La funzione A.S.A. è effettuata da persone in possesso dell'abilitazione rilasciata dal Compartimento della Polizia stradale, dopo aver sostenuto un corso organizzato dalla FCI e superato il relativo esame. Per svolgere la propria funzione, gli A.S.A. devono essere tesserati all'AiCS, o alla FCI, o ad altri Enti di Promozione Sportiva.

Una volta ottenuta l'abilitazione di **A.S.A.**, il tesserato AiCS dovrà richiedere il **TESSERINO TECNICO** all'UFFICIO SPORT della DIREZIONE NAZIONALE AiCS, allegando l'abilitazione Ministeriale che prova la reale abilitazione a tale funzione.

Nel programma di tesseramento la voce «**A.S.A.**» si trova nella sezione «**QUALIFICA SOCIALE**», mentre nella **QUALIFICA SPORTIVA** si inserirà la dicitura «**NON PRATICANTE**» e come **ATTIVITÀ SPORTIVA** si inserirà «**CICLISMO SU STRADA**».

***Per una adeguata copertura assicurativa si consiglia di sottoscrivere una delle polizza integrative infortunio (A2-B2- CICLISMO INFORTUNI H24) e la Polizza Integrativa OMNIA RCT.***

# LE FIGURE TECNICHE AiCS CICLISMO

## ISTRUTTORE M.T.B. 1° Livello

**L'Istruttore Nazionale AiCS di Mountain Bike di 1° livello** svolge attività di insegnamento della tecnica di guida mtb rivolto a bambini, ragazzi e adulti e accompagnamento in mountain bike, nell'ambito di attività condotte da ASD e Comitati AiCS.

Nelle Regioni in cui non è disciplinata una figura professionale di settore, ***l'Istruttore Nazionale AiCS di Mountain Bike di 1° livello e la Guida Ciclo-Turistica AiCS possono svolgere l'attività anche a titolo individuale.***

Nel programma di tesseramento nella sezione «**QUALIFICA SOCIALE**» metteremo la dicitura «**ISTRUTTORE DI ATTIVITÀ SPORTIVE**», mentre nella **QUALIFICA SPORTIVA** si inserirà la dicitura «**TECNICO SPORTIVO**» e come **ATTIVITÀ SPORTIVA** si inserirà «**MTB o CYCLING FOR ALL E MASTER**».

***Per una adeguata copertura assicurativa si consiglia di sottoscrivere una delle polizza integrative infortunio (A2-B2- CICLISMO INFORTUNI H24) ed è VIVAMENTE CONSIGLIATO elevare il massimale RCT per Istruttori sportivi con attrezzi.***

# LE FIGURE TECNICHE AiCS CICLISMO

## GUIDA CICLOTURISTICA

**La Guida Ciclo-Turistica** AICS accompagna singoli e gruppi in bicicletta su percorsi cicloturistici nell'ambito di attività condotte da ASD e Comitati AICS.

Nelle Regioni in cui non è disciplinata una figura professionale di settore, ***l'Istruttore Nazionale AICS di Mountain Bike di 1° livello e la Guida Ciclo-Turistica AICS possono svolgere l'attività anche a titolo individuale.***

Nel programma del tesseramento nella sezione «**QUALIFICA SOCIALE**» metteremo la dicitura «**ISTRUTTORE DI ATTIVITA' SPORTIVE**» mentre nella **QUALIFICA SPORTIVA** si inserirà la dicitura «**TECNICO SPORTIVO**» e come **ATTIVITA' SPORTIVA** si inserirà «**CICLOTURISMO**».

***Per una adeguata copertura assicurativa, si consiglia di sottoscrivere una delle polizza integrative infortunio (A1-B1- CICLISMO INFORTUNI H24) ed è VIVAMENTE CONSIGLIATO elevare il massimale RCT per Istruttori sportivi con attrezzi.***



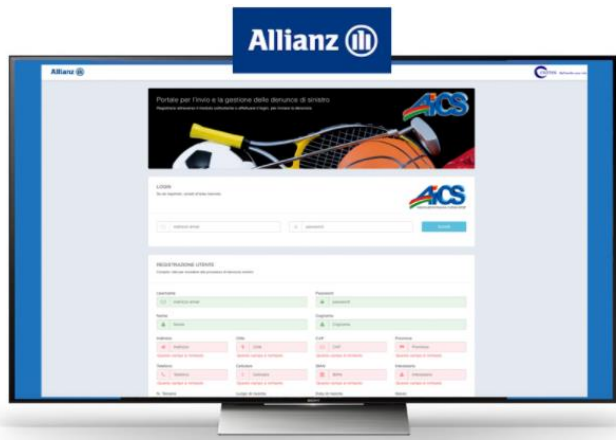

# COPERTURE ASSICURATIVE CICLISMO 2024

Le seguenti polizze sono estratte dal sito nazionale dell'AiCS e sono aggiornate al 10.12.2023. **Potranno essere ulteriormente aggiornate nel tempo.**

**Si consiglia di consultare costantemente le polizze pubblicate nel sito AiCS.**

**ATTENZIONE: La copertura di tutte le POLIZZE INTEGRATIVE, stante la normativa vigente, ha decorrenza e validità dalle ore 24,00 del giorno di attivazione / pagamento**



# Polizza RCT (Responsabilità Civile Verso Terzi) CIRCOLI n. 501225934

## INCLUSA NELL’AFFILIAZIONE

L’affiliazione all’AICS comprende, sia per i Circoli tipo "A" che di tipo "B" una copertura assicurativa RC con un massimale di **€ 3.500.000,00**

Franchigia:	danni alle persone	<b>NESSUNA</b>
	danni a cose ed animali	<b>€ 500,00 A CARICO DEL CIRCOLO</b>

# Polizza INFORTUNI inclusa nella Tessera Base n. 501225932

<b>Morte</b>	€ 80.000,00
<b>Invalidità Permanente</b>	€ 80.000,00
<b>Frattura ossea <u>radiologicamente accertata</u></b>	€ 200,00

*(ossia rottura parziale o tot. della continuità dell'osso. Per rottura dei denti si intende la perdita di almeno 1/3 del tessuto duro di dente, escluse le lesioni del tessuto paradontale e dei denti molli)*

*Liquidazione forfettaria per gli infortuni i cui postumi invalidanti ricadono nella franchigia del 6%.*

*Qualora la percentuale complessiva delle lesioni indennizzabili risulti superiore al 6%, l'Indennizzo da liquidare sarà commisurato alla sola parte eccedente, secondo quanto stabilito dalla tabella in uso e prevista dalla legge sulla assicurazione obbligatoria degli sportivi.*

Secondo quanto previsto dalla legge sull'assicurazione obbligatoria degli sportivi dilettanti (G.U. 20/12/2010 n.296)

**SONO ESCLUSE** DALLA PRESENTE POLIZZA TUTTE LE ATTIVITA' SPORTIVE ESPRESSAMENTE INDICATE NELLA PAG. 9 DELLA TABELLA «ELENCO ATTIVITA' PERICOLOSE» PUBBLICATA SUL SITO.

PER IL **DELTAPLANO, PARAPENDIO** E PER GLI **SPORT MOTORISTICI (con esclusione del Mototurismo e Moto d'Epoca giornalieri)** – **AUTOMOBILISTICI E' OBBLIGARIO SOTTOSCRIVERE** LE SPECIFICHE POLIZZE INFORTUNISTICHE .

# Polizza RCT (Responsabilità Civile Verso Terzi) inclusa nella Tessera Base

n. **501225934**

Massimale a disposizione di	ogni iscritto	€ 3.500.000,00	unico
Franchigia	danni alle persone	NESSUNA	
	danni a cose ed animali	€ 500,00	<b><u>A CARICO DEL SOCIO</u></b>

Limitatamente agli iscritti che svolgono attività di insegnante, istruttore, trainer, tecnico, guida, animatore, operatore sociale, ecc. la copertura della Responsabilità Civile rimane limitata al massimale di € 15.000,00 per sinistro. Questi potranno elevare il massimale a € 3.500.000,00 aderendo alla polizza integrativa da inviare alla Direzione Nazionale utilizzando il sistema on-line del Tesseramento,

Quote:

- Istruttori di attività subacquee interne e libere, arti marzia:	€ 35,00	} Polizza n.77691567
- Istruttori di attività sportiva e non, con l'uso di attrezzi :	€ 25,00	
- Istruttori sportivi motociclistici e automobilistici:	€ 30,00	
- Istruttori sportivi e non, che non richiedono l'uso di attrezzi	€ 15,00	
- Assistenti sociali e operatori del volontariato ecc.	€ 10,00	

## Polizza **INTEGRATIVA INFORTUNI** tipo A n. 502089001

- **INTEGRATIVA A1** - COSTO € 4,00 per tutte le discipline **NON pericolose** e **obbligatoria per il Mototurismo e Moto d'epoca.**
- **INTEGRATIVA A2** - COSTO € 7,00 **SOLO le attività pericolose** – come dalla elenco attività pericolose (esclusi Deltaplano- Parapendio e Motociclismo-Automobilismo per cui vedi polizze dedicate)
  - Diaria da ricovero € 10,00 -. massimo risarcimento 30 giorni franchigia 5 giorni;
  - Rimborso spese mediche - massimo € 3.000,00 e franchigia € 150,00;

**In caso di Invalidità Permanente la franchigia per tutti gli sport viene ridotta al 4% – ESCLUSI CICLISMO ED EQUITAZIONE –.**

La specifica delle prestazioni rimborsabili dalla presente copertura sono indicate nel file Condizioni di polizze infortuni facoltative

**Non prevede**: la diaria da gessatura in quanto già compresa nella polizza base con un rimborso fisso di € 200,00 per tutte le fratture radiologicamente accertate i cui postumi ricadono nella franchigia del 6%.

L'adesione alla forma integrative deve preferibilmente coincidere con l'emissione della tessera AICS per avere l'attivazione **immediata** e la stessa scadenza. **La copertura delle polizze integrative decade alla scadenza della tessera base del socio.** Queste polizze sono collegate alla polizza base.

## Polizza **INTEGRATIVA INFORTUNI tipo B** n. 502089001



- **INTEGRATIVA B1** - COSTO € 16,00 per tutte le discipline NON pericolose e obbligatoria per il Mototurismo e Moto d'epoca

- **INTEGRATIVA B2** - COSTO € 23,00 SOLO le attività pericolose – come dalla elenco attività pericolose (esclusi Deltaplano- Parapendio e Motociclismo-Automobilismo per cui vedi polizze dedicate)

- Diaria da ricovero € 20,00 - massimo risarcimento 30 giorni franchigia 5 giorni;
- Rimborso spese mediche: - massimo € 6.000,00 e franchigia € 150,00;

**In caso di Invalidità Permanente la franchigia per tutti gli sport viene ridotta al 4% – ESCLUSI CICLISMO ED EQUITAZIONE – .**

La specifica delle prestazioni rimborsabili dalla presente copertura sono indicate nel **file Condizioni di polizze infortuni facoltative**,

**Non prevede** : la diaria da gessatura in quanto già compresa nella polizza base con un rimborso fisso di € 200,00 per tutte le fratture radiologicamente accertate i cui postumi ricadono nella franchigia del 6%.

L'adesione alla forma integrative deve preferibilmente coincidere con l'emissione della tessera AICS per avere l'attivazione **immediata** e la stessa scadenza. **La copertura delle polizze integrative decade alla scadenza della tessera base del socio. Queste polizze sono collegate alla polizza base.**

**Polizza INTEGRATIVA INFORTUNI  
TESSERA BASE tipo D1 – D2****SULLA**

n. 502089001

**- INTEGRATIVA D1 (per attività NON pericolose) - franchigia 4% fissa** **COSTO € 5,00****- INTEGRATIVA D2 (per attività PERICOLOSE) - franchigia 6% fissa** **COSTO € 6,00**  
**per il CICLISMO e L'EQUITAZIONE - franchigia 8% fissa****Aumento massimali:****Morte** €150.000,00 (€ 80.000,00 da polizza base+€ 70.000,00 da polizza integrativa)**Invalità Permanente** €150.000,00 (€ 80.000,00 da polizza base+€ 70.000,00 da polizza integrativa)**Secondo quanto previsto dalla legge sull'assicurazione obbligatoria degli sportivi dilettanti (G.U. 20/12/2010 n.296)****SONO ESCLUSE DALLA PRESENTE POLIZZA TUTTE LE ATTIVITA' SPORTIVE ESPRESSAMENTE INDICATE ALLA PAG. 9 DELLA TABELLA «ELENCO ATTIVITA' PERICOLOSE» PUBBLICATA SUL SITO.****PER IL DELTAPLANO, PARAPENDIO E PER GLI SPORT MOTORISTICI (con esclusione del Mototurismo e Moto d'Epoca giornalieri) – AUTOMOBILISTICI E' OBBLIGARIO SOTTOSCRIVERE LE SPECIFICHE POLIZZE INFORTUNISTICHE .**

## Condizioni Polizza Integrative Infortuni CON DATA ADESIONE DAL 01/01/2022

### - DEFINIZIONI E NORME COMUNI

Ai fini delle coperture integrative della presente sezione si intende per:

- **RICOVERO:** degenza in Istituto di cura che comporta almeno un pernottamento.
- **ISTITUTO DI CURA:** ospedale, clinica, casa di cura ed ogni altra struttura sanitaria di ricovero, dotati di attrezzature per il pernottamento di pazienti e per la terapia di stati patologici, mediante l'intervento di personale medico e paramedico abilitato.

### - IR - INDENNITÀ GIORNALIERA PER RICOVERO

In caso di Ricovero in Struttura sanitaria pubblica o privata a seguito di Infortunio indennizzabile a termini di Polizza, l'Impresa riconosce all'Assicurato l'Indennità giornaliera indicata in polizza - Somme assicurate - per ciascun giorno di degenza a partire dal sesto giorno (franchigia fissa 5 giorni) e con il limite massimo di 30 giorni per Sinistro e per anno assicurativo. Il giorno di ingresso e quello di dimissione vengono considerati come giorno unico agli effetti della liquidazione. L'Impresa effettua il pagamento di quanto dovuto all'Assicurato a cura ultimata. Per i ricoveri avvenuti all'estero, la corresponsione dell'Indennità viene effettuata in Italia e in euro.

### - RIMBORSO SPESE MEDICHE

Esclusivamente a seguito di ricovero in Pronto Soccorso, l'Impresa rimborsa fino a concorrenza per anno assicurativo del massimale indicato in polizza - Somme assicurate - con uno Scoperto per Sinistro di euro 150,00, le spese mediche sostenute dall'assicurato per le conseguenze dell'Infortunio indennizzabile a termini di Polizza:

- per accertamenti diagnostici;
- per prestazioni mediche specialistiche (con esclusione della sostituzione di dispositivi protesici di qualsiasi genere);
- in caso di Invalidità Permanente pari o superiore al 6% per un evento indennizzabile a termini di polizza, per trattamenti fisioterapici e rieducativi fino a concorrenza di euro 1.500,00 (millecinquecento/00);
- **PER ADESIONI DAL 01/01/2022:** Per trattamenti fisioterapici e rieducativi fino a concorrenza di euro 1.500,00 millecinquecento/00 la liquidazione del rimborso delle spese mediche e dei trattamenti fisioterapici è svincolata dal grado di invalidità permanente riconosciuto;

In caso di Ricovero in Struttura sanitaria pubblica o privata, con o senza intervento chirurgico, Day Hospital e/o intervento chirurgico ambulatoriale, anche le spese per:

- rette di degenza
- onorari dei medici curanti
- medicinali
- diritti di sala operatoria
- materiali d'intervento (compresi i dispositivi protesici terapeutici provvisori o definitivi applicati durante l'intervento con esclusione della sostituzione di protesi posizionate anteriormente al Sinistro).

Nel caso in cui l'Assicurato si avvalga del Servizio Sanitario Nazionale, l'Impresa rimborsa le spese non riconosciute dal precitato Servizio e sostenute dall'Assicurato per le prestazioni sopra descritte, senza deduzione di Scoperto alcuno. L'Impresa effettua il pagamento di quanto dovuto all'Assicurato a cura ultimata per le prestazioni mediche effettuate entro un anno dalla data di avvenimento dell'Infortunio. Per le spese sostenute all'estero i rimborsi vengono eseguiti in Italia, in euro, al cambio medio della settimana in cui la spesa è stata sostenuta dall'Assicurato, ricavato dalle rilevazioni della Banca Centrale europea. Qualora l'Assicurato debba presentare l'originale delle notule, distinte e ricevute al Servizio Sanitario Nazionale o ad altro Ente per ottenere dagli stessi un rimborso, l'Impresa effettua il rimborso dietro presentazione di copia delle notule, distinte e ricevute delle spese sostenute dall'Assicurato o del documento comprovante la loro presentazione al Servizio Sanitario Nazionale o altro Ente: ovviamente dal rimborso dovuto dall'Impresa verrà detratto quanto già riconosciutogli.



# Polizza OMNIA – integrativa RCT (Responsabilità Civile Verso Terzi)

VALIDA 24 ORE SU 24 n. **77691567**

PER TUTTE LE ATTIVITÀ SPORTIVE E DEL TEMPO LIBERO svolte anche senza riferimento all'egida A.I.C.S. (la polizza RCT copre i danni involontariamente cagionati verso terzi NON DANNI DIRETTI)

- Franchigia fissa di € 500,00 per danni a cose ed animali per sinistro a carico dell'associate (per i danni *fisici* a persone non c'è franchigia),
- Massimale unico di € 500.000,00 per sinistro
- **COSTO € 18,00 all'anno**

## N.B.

La presente polizza integrativa è valida anche per chi pratica sport invernali (quali sci, sci alpino, e snowboard) così come previsto dal Decreto Legge del 28 febbraio 2021 n. 40 - art. 30.

# Polizza **CICLISMO** infortuni H24 n.502089001

**Integrativa infortuni validità 24 ore su 24 anche senza riferimento all'egida dell'AICS**

Questa polizza copre la garanzia assicurativa infortuni, ai soci AICS praticanti Ciclismo, anche come **attività di tipo privato**: “uscite” di allenamento e tempo libero, anche senza alcun riferimento formale all'egida AICS

**Prevede:**

- **in caso di morte** € 80.000,00;
- **invalidità permanente** € 80.000,00;
- **franchigia** 7% a carico dell'assicurato;
- forfait € 200,00 in caso di frattura ossea, radiologicamente accertata, i cui postumi ricadono nella franchigia del 7%;
- diaria da ricovero € 10,00 massimo risarcimento 30 giorni franchigia 5 giorni;
- rimborso spese mediche: massimo € 3.000,00 con franchigia € 150,00.

La specifica delle prestazioni rimborsabili dalla presente copertura assicurativa sono meglio specificate nel [file Condizioni di polizze infortuni facoltative](#)

**COSTO € 20,00**

**[Per aderire alla polizza cliccare “CICLISMO”](#)**

## Polizza Infortuni **MANIFESTAZIONE GIORNALIERA CICLISTICA**

Riservata ai CIRCOLI e COMITATI (online) **GARE ESCLUSE** n. **502089001**

### Contributo richiesto:

- € 200,00 fino a 300 partecipanti
- € 800,00 da 301 a 1.000 partecipanti
- € 950,00 da 1.001 a 5.000 partecipanti

### MASSIMALI ASSICURATI:

- € 50.000,00 caso morte
- € 50.000,00 invalidità permanente – Franchigia 5% **fissa a carico del circolo**
- € 30,00 indennità giornaliera da ricovero esclusa la gessatura massimo 60 giorni franchigia 3 giorni;

NON E' PREVISTO IL RIMBORSO DELLE SPESE MEDICHE E FORFETTARIO DI € 200,00

**N.B.** Tali condizioni sono riservate esclusivamente ai partecipanti a manifestazioni **NON SOCI AICS**. Per gli associati AICS sono valide le più convenienti condizioni previste dalla polizza base.

# ESTENSIONE POLIZZA RCT (Responsabilità Civile Verso Terzi) CIRCOLI E COMITATI n. 77691567

**ASSOCIAZIONI E COMITATI CHE NON GESTISCONO ALCUNA STRUTTURA PUBBLICA APERTA AL PUBBLICO PAGANTE O COMUNQUE RISERVATA AI SOLI SOCI, E CHE VOGLIONO L'ESTENSIONE DEL MASSIMALE ASSICURATIVO DI RCT DA € 3.500.000,00 A € 5.000.000,00**

**COSTO DI € 60,00**

Franchigia:	Danni alle persone	<b>NESSUNA</b>
	Danni a cose ed animali	<b>€ 500,00</b> a carico del Circolo

**L'ADESIONE DEVE OBBLIGATORIAMENTE COINCIDERE CON L'AFFILIAZIONE PER AVER COPERTURA CERTA E SCADENZA CERTA. LE AFFILIAZIONI SUCCESSIVE AVRANNO COMUNQUE LA SCADENZA DELL'AFFILIAZIONE.**

## Polizza **INCENDIO** Sedi Circoli AICS e Comitati (online) n. 77691577

**A - Somma assicurata**, a primo rischio assoluto, relativamente sia ai danni al fabbricato che al contenuto per un risarcimento massimo di **€ 35.000,00** di cui:

€ 5.000,00 massimo per contenuto

€ 10.000,00 massimo per ricorso terzi

**premio annuo € 25,00** – riservata alle sedi di Circolo dove si svolgono attività specifiche di amministrazione, riunione, corsi in aula, mostre, ecc.

**premio annuo € 35,00** – riservato a palestra, impianto sportivo, mensa di cibi e bevande ecc.

**B - Somma assicurata**, a primo rischio assoluto, relativamente sia ai danni al fabbricato che al contenuto per un risarcimento massimo di **€ 50.000,00** di cui:

€ 10.000,00 massimo per contenuto

€ 20.000,00 massimo ricorso terzi

**premio annuo € 30,00** – riservata alle sedi del Circolo dove si svolgono attività specifiche di amministrazione, riunione, corsi in aula, mostre, ecc.

**premio annuo € 45,00** – riservata a palestra, impianto sportivo, mensa di cibi e bevande ecc.

### LE QUOTAZIONI SONO VALIDE PER OGNI SINGOLA SEDE

L'adesione avviene tramite il Comitato Provinciale AICS che provvede ad inoltrarla alla Direzione Nazionale unitamente all'importo del premio.

**Polizza FURTO** n. 500349028

**solo contenuto senza ulteriori estensioni di garanzia**

**riservata ai CIRCOLI E COMITATI (online)**

- Massimale fino euro 10.000,00      **€ 170,00** per singola sede
- Massimale fino euro 20.000,00      **€ 270,00** per singola sede
- Massimale fino euro 30.000,00      **€ 320,00** per singola sede

Per le attrezzature sportive il limite di indennizzo in caso di sinistro/anno è pari a € 1.500,00.

In caso di furto con mezzi di chiusura non conformi il sinistro sarà liquidato applicando uno scoperto pari a 10% min. € 250,00,

**LE QUOTAZIONI E I COSTI SONO VALIDI PER OGNI SINGOLA SEDE**

# POLIZZA LEGALE DAS

## **PER LE FIGURE:**

- **Direttivo Associazione**
- **Direttore di Corsa**
- **Giudice di Gara**
- **Scorta Tecnica – Motostaffette**
- **A.s.a. (Addetto segnalazioni aggiuntive)**



**E' valida anche la Polizza Legale DAS che si trova sul sito AICS**  
**(<https://www.aics.it/wp-content/uploads/2016/10/POLIZZA-LEGALE-scheda.pdf>)**

Per denuncia alla DAS telefonare al numero **verde 800 849090** – Fare riferimento alla **polizza n. 196629**  
Sottoscritta da AICS presso Ag . Sottanelli - e-mail: [consuldas@das.it](mailto:consuldas@das.it)  
Si prega di inviare ogni comunicazione a mezzo mail a: [sinistri@das.it](mailto:sinistri@das.it) indicando sempre il numero di riferimento DAS 16SIN-07709.  
Eventuali comunicazioni cartacee dovranno invece essere inviate a: A.S. SpA, Casella Postale n.188, 26100 Cremona Centro



# ATTIVITÀ SPORTIVA E FORMATIVA NAZIONALE 2024





# ATTIVITÀ SPORTIVA NAZIONALE 2024

**PREVISTA**

## CAMPIONATI NAZIONALI

- **Campionato Nazionale ciclismo su Strada**
- **Campionato Nazionale Cronometro su Strada**
- **Campionato Nazionale di Cronoscalata**
- **Campionato Nazionale di fondo su Strada**
- **Campionato Nazionale MTB**
- **Campionato Nazionale Cicloturismo**
- **Campionato Nazionale Ultracycling**
- **Campionato Nazionale Ciclocross**

## EVENTI NAZIONALI PATROCINATI

- **Circuito dei Borghi Umbri e della Tuscia [LAZIO-UMBRIA]**
- **68° Trofeo Matteotti (gara ciclistica Internazionale per Elite-Under23) [TOSCANA]**
- **Trofeo AiCS per categorie giovanili**



# ATTIVITÀ FORMATIVA NAZIONALE 2024

**PREVISTA**

Mese / Data	Manifestazione	Luogo
Gennaio – Febbraio	Corso di formazione e aggiornamento per Giudici di Gara di ciclismo	Online e luogo da definire
Gennaio	Corso di formazione per Direttori di Corsa (in accordo con la FCI)	Online e luogo da definire
Febbraio/Marzo Aprile/Maggio	Corso di formazione e aggiornamento per Istruttori di mtb e guide ciclo-turistiche	Online e luoghi da definire
Settembre/Ottobre/ Novembre	Corso di formazione e aggiornamento per Istruttori di mtb e guide ciclo-turistiche	Online e luogo da definire

**Per lo svolgimento di eventuali corsi nei territori, occorre far pervenire all'Ufficio Sport della Direzione Nazionale la richiesta da parte di Comitati Regionali e/o Provinciali.**



# CONVENZIONE AiCS - FCI



**La convenzione 2024 tra AiCS e FCI verrà sottoscritta a Gennaio 2024.**

**Di seguito le indicazioni relative alla convenzione 2023.**

# CONVENZIONE AiCS - FCI

<b>Costo Tessere</b>	<p>Le tessere AiCS devono avere un costo non inferiore al 30 % di quelle FCI</p> <ul style="list-style-type: none"><li>• CICLOAMATORE € 31,50 (FCI € 45,00)</li><li>• CICLOSPORTIVO € 28,00 (FCI € 40,00)</li><li>• CICLOTURISTA € 21,00 (FCI 30,00)</li></ul>
<b>Regolamenti</b>	<p>L' AiCS adotta integralmente i regolamenti Federali (sportivi, disciplinari, tecnici, ecc.)</p>
<b>Tesseramento Unico</b>	<p>È vietato fare il doppio tesseramento per gli atleti</p>
<b>Formazione</b>	<p>In base alle disposizioni del Disciplinare per Scorte Tecniche del Ministero dell'Interno, l'AiCS ha stipulato una convenzione con la FCI per la formazione di Direttori di Corsa, Scorte Tecniche, Asa e Astc. Tutti gli altri corsi saranno tenuti dall'AiCS.</p>
<b>Portale DATAHEALT</b>	<p>Per partecipare alle manifestazioni FCI con molti partecipanti (Granfondo, Mediofondo) i tesserati AiCS (come i tesserati degli altri) dovranno inserire il proprio certificato su DataHealt.</p>



# COMMISSIONE TECNICA NAZIONALE AiCS CICLISMO

# COMMISSIONE TECNICA NAZIONALE



**DIEGO PERSICHETTI**  
*Responsabile Nazionale C.T.N. Ciclismo AiCS*

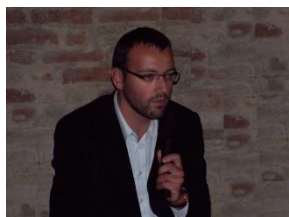

**ALBERTO PIA**  
*Componente C.T.N. Ciclismo AiCS*



**MAURO BERNACCHI**  
*Componente C.T.N. Ciclismo AiCS*



**MAURO GUIDUCCI**  
*Componente C.T.N. Ciclismo AiCS*



# CONTATTI SITO SOCIAL



## RIFERIMENTI – CONTATTI - SOCIAL



**DIEGO PERSICHETTI**  
(COORDINATORE)

Tel. 06 42039434

Dal Lun. al Ven. dalle 09:00 alle 14:00

Mart. Merc. Ven. 14:30 – 19:00



**Email:** [ciclismo@aics.it](mailto:ciclismo@aics.it)



**Sito:** [www.ciclismo.aics.it](http://www.ciclismo.aics.it)



**Pagina Facebook:** <https://www.facebook.com/Aics-Settore-Ciclismo-219939915431354>